

FICHA TÉCNICA REFERENCIAL DE PUNTO CRÍTICO PARA EL CIERRE DE BRECHA, EN EL SECTOR CHOQUEPIÑA, DISTRITO DE ASILLO, PROVINCIA DE AZANGARO, DEPARTAMENTO DE PUNO

FTR-CB-PREV N° 0053-2025-ANA-AAA.TIT-ALA.RM

PROPUESTA TECNICA: LIMPIEZA, DESCOLMATACIÓN Y CONFORMACIÓN DE DIQUE CON ENROCADO EN LA MARGEN DERECHA E IZQUIERDA DEL RÍO AZANGARO, SECTOR CHOQUEPIÑA, DISTRITO ASILLO, PROVINCIA DE AZANGARO, DEPARTAMENTO DE PUNO.

1. UBICACIÓN:

AAA ALA Fecha

1.1. Ubicación política

Departamento Provincia Distrito Sector

1.2. Ubicación hidrográfica

Unidad hidrográfica Cuerpo de agua

1.3. Ubicación geográfica - Coordenadas UTM (Datum: WGS 84)

	Inicial			Final			Margen	Observación
	Norte (Y):	Este (X):	Zona	Norte (Y):	Este (X):	Zona		
TRAMO I	8,375,960.00	356,154.00	19S	8,375,515.00	357,072.00	19S	Derecha	Longitud =1250 ml
TRAMO II	8,376,145.00	356,078.00	19S	8,375,817.00	357,246.00	19S	Izquierda	Longitud =1230 ml

2. EVALUACIÓN DE LA ZONA EXPUESTA:

2.1 Tipo de peligro

inundacion flujo de detritos erosion fluvial

2.2. Nivel de Peligro

Alto Muy Alto

2.3. Geología

Su suelo esta constituido por el abanico del río, que tiene diferentes caracterisiticas geometricas de origen, propiedades y composicion, donde predomina el conglomerado en su recorrido con presencia de piedras. En esta zona se exponen ampliamente los depositos aluviales antiguos, constituidos por horizontes bien clasificados de gravas, material fino y fragmentos grandes de rocas arrastradas por el río Azangaro en sus distintos periodos de sedimentacion y teniendo en cuenta sus caracterisiticas morfologicas, nos permite determinar que la cuenca del río Azangaro es alargada y sus aguas se mueven serpenteando el cauce debido a la baja pendiente y velocidad. Los cantos rodados estan formados por el cono de deyeccion del río Azangaro por rocas igneas y metaformicas y las mas resistentes que se encuentran en la riberas, la presencia de diferentes terrazas, cauces antiguos y actuales del río nos revela eventos importantes ocurridos durante su evolucion dentro del valle, sobresaliendo las avenidas, inundaciones, erosion,etc.

El clima de todo el altiplano contribuye a acentuar los efectos de los fenómenos vinculados a la dinámica fluvial y a los procesos erosivos. En efecto, las lluvias son breves y violentas, concentradas en un periodo de poco más de tres meses. Esto determina una fuerte erosión y transporte sólido de los relieves e, igualmente, inundaciones y depósitos en las áreas deprimidas, resultado de eventos a menudo catastróficos. Durante el resto del año el clima es seco y frío, con heladas nocturnas, que favorecen la disgregación de las rocas, y viento fuerte y frecuente. Se presentaron constantes precipitaciones pluviales se incremento el caudal del río Azangaro generando que se desborde a la altura del sector Choquepiña dicho flujo abarco varias áreas aledañas, afectando a la propiedad publica y privada, entre ellas familias damnificadas, viviendas colapsadas, áreas agricolas, caminos vecinales, etc.

Gravoso	<input type="text" value="X"/>	Arenas	<input type="text" value="X"/>	Limo	<input type="text" value="x"/>	Arcillas	<input type="text" value="-"/>
Gravoso(Mayores a 2 mm), Arenoso(2 mm - 0.1 mm) y Arcilloso(menores de 0.1 mm)							



PERÚ

Ministerio
de Desarrollo Agrario
y Riego

2.4. Hidrología

El río Azangaro tiene su origen en la parte alta de la cuenca a 4 800 msnm las que son alimentado por varios afluentes como los ríos Azangaro, Río Nuñoa, Río Grane siendo la principal fuente de abastecimiento de agua superficial de la zona. La longitud de máximo recorrido del cauce principal es de 120 kilómetros, presentando una pendiente promedio de 6 %. Los caudales que transitan en la , corresponden a un caudal extraordinario de 250.00 m³/s, habiéndose presentado inundaciones, afectando las zonas aledañas a la margen derecha e izquierda, que se ha tomado en cuenta la fuente informativa estudio hidrologico de la cuenca Ramis.

El Río Azangaro es de régimen irregular y torrencioso, el régimen hídrico de la cuenca del río Azangaro se divide en dos Periodos:

- Periodo de avenidas, con una duración de seis meses (diciembre – Mayo).
- Periodo de estiaje, que tiene una duración de seis meses (Junio – Noviembre).

Las inundaciones son eventos naturales, dado por la ocupación lenta o súbita del agua de quebradas y ríos en zonas y áreas que habitualmente están libres de protección o donde los niveles de las cotas de encauzamiento de los cuerpos de agua es sobrepasado por las aguas, producto de las intensas lluvias continuas en las cuencas o fuentes de agua (lagos, lagunas) las cuales al exceder su capacidad provocan el desborde, ocasionando afectación y daños a poblaciones, cultivos, infraestructuras, vías entre otros. El Río Azangaro no es ajena a estos fenómenos, a continuación se describe el estado situacional y las características que presenta la mencionado quebrada.

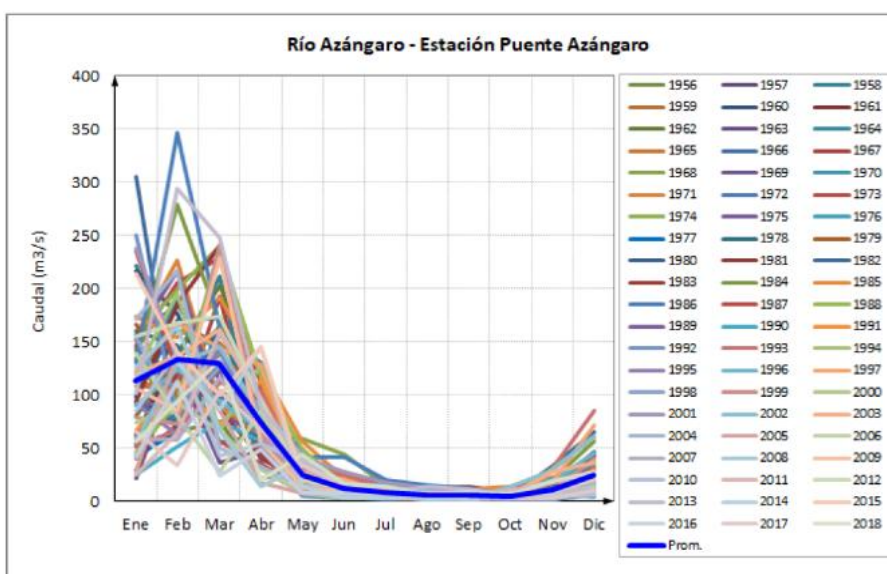

2.5. Elementos expuestos:

En la zona de intervención, se identificaron los siguientes elementos expuestos:

Nº de Habitantes
210

Nº de Viviendas	Tipo
	ladrillo, bloque de cemento
	Piedra, sillar con cal ó cemento
	Adobe ó tapia
	Quincha (caña con barro)
	Piedra con barro
	Madera (Pona, Tomillo, etc)
70	Otro material

Nº de I.E.P./I. E.S.	Nombre
1	I.E.I. Compuyo
1	I.E.P. Choquepiña

Centros de Salud	Nombre
-	-

Otros	Nombre

En la zona intervenida del río AZANGARO, se ha identificado las siguientes áreas productivas e infraestructuras relacionadas:

Área Total (ha)	Cultivos	Área (ha)	Total cabezas de Ganado	Clase	Nº	Infraestructura afectada	Nombre	Cantidad	Longitud (m)
380.00	Papa	150	2365.00	Vacunos	1900	Bocatomas	-	-	-
	Quinua	40		Ovinos	400	Canales	-	-	-
	Habas	-		Camelidos	50	Puentes	-	-	-
	Avena Forrajera	100		Equinos	15	Carreteras	Carretera c.c. Compuyo	1	200
	Alfalfa	90		Porcinos	-	Redes Electricas	-	-	-
	otros			otros	-	Servicios de agua y desague	-	-	-

3. PROPUESTA TECNICA:

3.1.-Estructural

Tipo	Unidad de medida	Cantidad	Descripción de la propuesta	Observaciones
DIQUE ENROCADO	km	2.48	Se propone, implementar estructuras de proteccion de tipo dique enrocado. Se realizara la construcción de dicha estructura en los tramos siguientes: tramo 01 en el margen derecho con una longitud de 1250.00 ML, tramo 02 en el margen izquierdo con una longitud de 1230.00 ML conformada por rocas colocadas con ayuda de equipos mecánicos.	Se tiene cantera (roca) Cantera de rocas denominada Rosario a 5.00 km

3.2.- Medida No Estructural

Tipo	Unidad de medida	Cantidad	Descripción de la propuesta	Observaciones
LIMPIEZA Y DESCOLMATACIÓN	km	1.25	conjuntamente con trabajos de limpieza y descolmatación del cauce de un ancho promedio 120 metros con una longitud de 1250.00 m, por una altura de 0.50 m, como se establece en los metrados.	
ROCA AL VOLTEO	km			
CONFORMACIÓN DE DIQUE CON MATERIAL PROPIO	km	2.48	conformada por rocas colocadas con ayuda de equipos mecánicos. La seccion transversal del dique es de 3.00 metros de alto, 2.50 metros de ancho de la corona.	
DISIPADORES DE ROLLIZOS	Und.			
REFORESTACIÓN	Und.	-	-	

3.2.1 Acciones Complementarias

Sensibilizar sobre los sistemas de alerta temprana comunitaria, mapas de evacuación, zonas seguras y ayuda humanitaria, asimismo la Autoridad Nacional del Agua debe realizar capacitaciones sobre la importancia de la delimitación de fajas marginales asociada a un ordenanza local o regional, talleres de sensibilización a la población en temas de gestión de riesgos de desastres, para que las poblaciones afectadas se encuentren preparadas a los fenómenos negativos de la naturaleza.

4. ESQUEMA DE PROPUESTA TÉCNICA:

4.1.- VISTA DE PLANTA

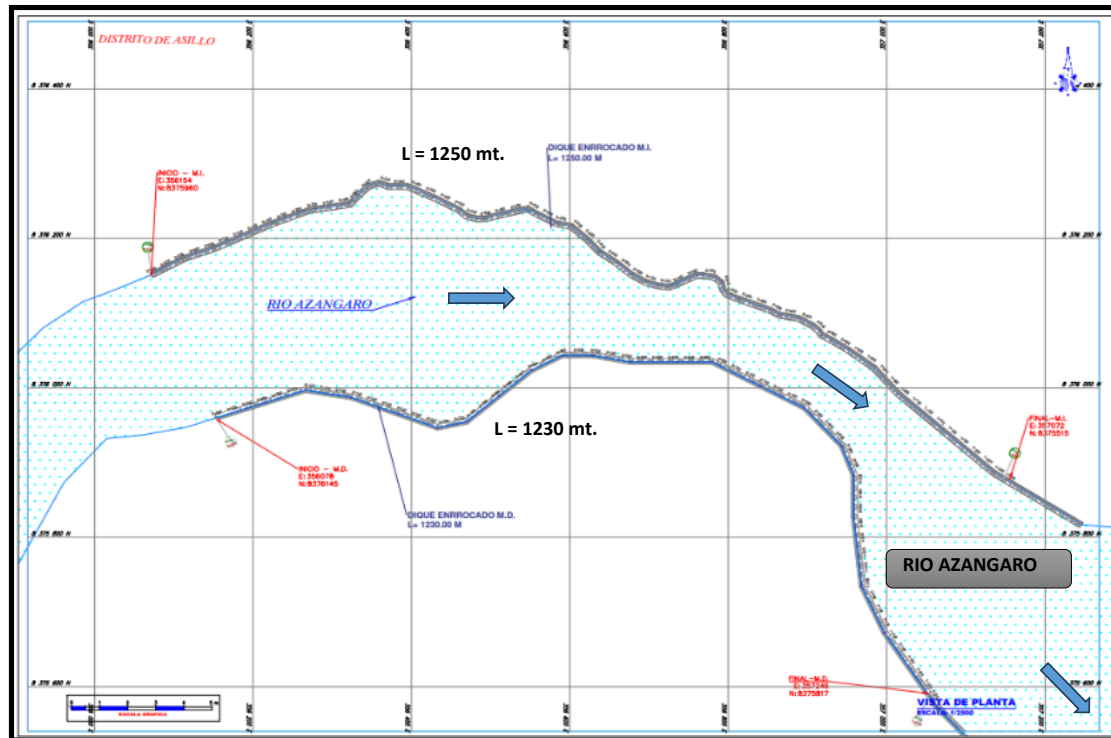

4.2.-VISTA DE PERFIL

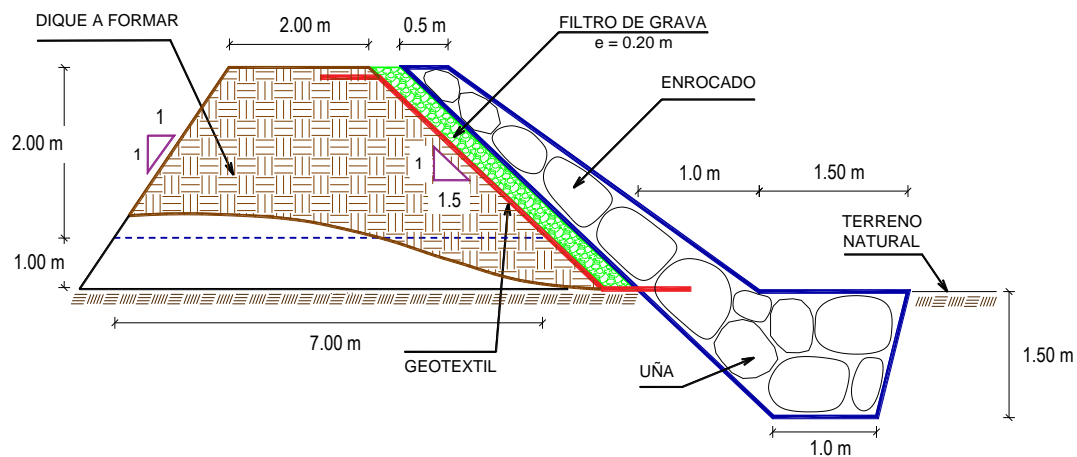

5. IMAGEN SATELITAL DE ZONA VULNERABLE (GOOGLE EARTH)

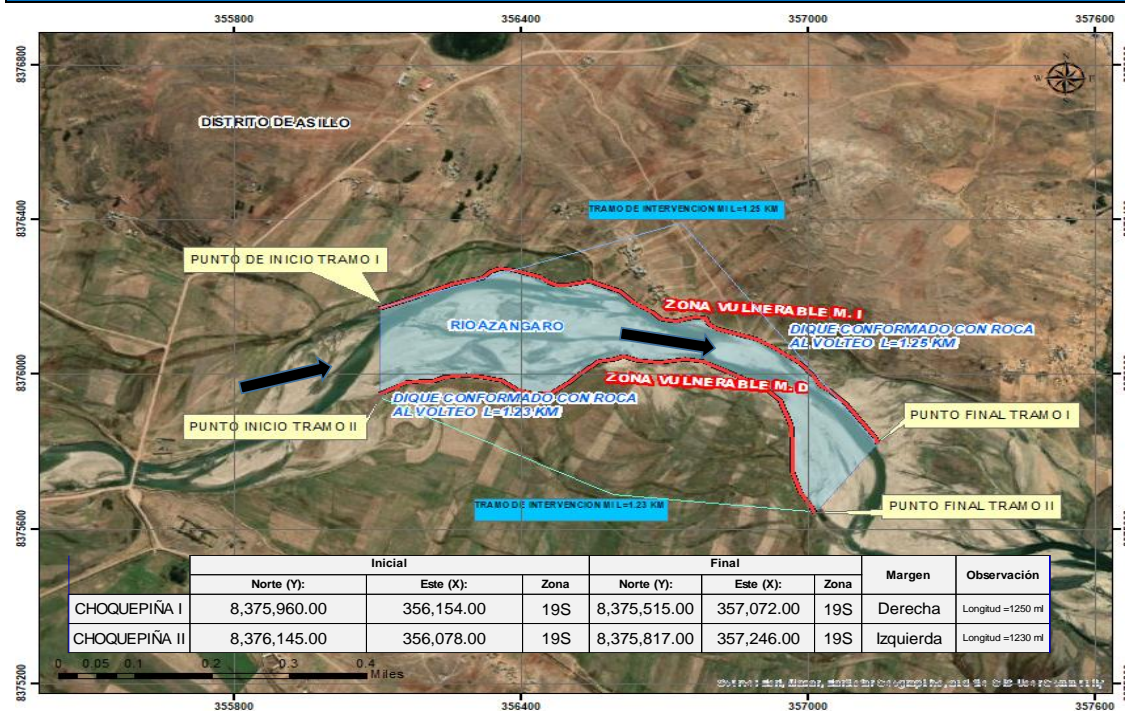

7. PANEL FOTOGRÁFICO DE ZONA VULNERABLE



FIGURA N°01: TRAMO CRÍTICO EN EL RÍO AZANGARO , EN EL SECTOR CHOQUEPIÑA, DISTRITO DE ASILLO, PROVINCIA DE AZANGARO - PUNO.



FIGURA N°02: LA PRINCIPAL VIA EXISTENTE Y PROPENSAS ANTE UNA CRECIDA DEL RÍO AZANGARO Y LA EROSION EN LA MARGEN IZQUIERDA

8. PRESUPUESTO ESTIMADO:

ITEM	DESCRIPCIÓN	UND.	METRADO	PRECIO S/.	PARCIAL S/.
01	LIMPIEZA, DESCOLMATACIÓN (L = 1250.00 m) Y CONSTRUCCIÓN DIQUE C/ENROCADO (L= 2480 M)				
01.01	OBRAS PROVISIONALES				3,184.54
01.01.01	CASETA DE GUARDIANIA Y ALMACEN	m2	15.00	93.73	1,405.95
01.01.02	CARTEL INFORMATIVO DE LA ACTIVIDAD 3.60 x 4.80 m	und	1.00	1,778.59	1,778.59
01.02	OBRAS PRELIMINARES				44,808.25
01.02.01	MOVILIZACIÓN Y DESMOVILIZACIÓN DE MAQUINARIA	vje	2.00	10,021.59	20,043.18
01.02.02	HABILITACION DE VIAS DE ACCESO	km	0.30	7,721.90	2,316.57
01.02.03	RAMPA DE INGRESO Y SALIDA A LA ZONA DE TRABAJO	m3	135.00	6.03	814.05
01.02.04	TRAZO Y REPLANTEO	KM	3.73	1,881.02	7,016.20
01.02.05	CONTROL TOPOGRAFICO	Km	3.73	2,830.63	10,558.25
01.02.05	DESVÍO DEL RÍO	m	200.00	20.30	4,060.00
01.03	MOVIMIENTO DE TIERRAS				1,351,589.75
01.03.02	LIMPIEZA Y DESCOLMATACIÓN DEL CAUCE	m3	75,000.00	7.33	549,750.00
01.03.03	CONFORMACIÓN DE DIQUE CON MATERIAL PROPIO	m3	22,320.00	7.65	170,748.00
01.03.04	EXCAVACIÓN PARA UÑA DE ENROCADO	m3	6,510.00	13.05	84,955.50
01.03.05	PERFILADO Y REFINE EN TALUD DE DIQUE	m2	13,412.65	3.95	52,979.97
01.03.06	ELIMINACIÓN DE MATERIAL EXCEDENTE	m3	34,034.25	14.49	493,156.28
01.04	PROTECCIÓN CON ENROCADO				2,494,083.04
01.04.01	GEOTEXTIL NO TEJIDO DE 400 GR/M2 (INCLUYE SUMINISTRO E INSTALACION)	m2	18,868.65	16.20	305,672.14
01.04.02	SUMINISTRO, TRANSPORTE Y COLOCACION DE FILTRO DE GRAVA	m3	1,488.00	133.25	198,276.00
01.04.03	EXTRACCIÓN DE ROCAS CON EXPLOSIVOS PARA ENROCADO	m3	12,090.00	41.00	495,690.00
01.04.04	SELECCIÓN Y ACOPIO DE ROCAS	m3	12,090.00	18.88	228,259.20
01.04.05	CARGUÍO Y TRANSPORTE DE ROCAS	m3	12,090.00	86.73	1,048,565.70
01.04.06	ACOMODO DE ROCAS EN UÑA DE ENROCADO	m3	5,208.00	21.78	113,430.24
01.04.07	ACOMODO DE ROCAS EN TALUD DE ENROCADO	m3	4,464.00	23.34	104,189.76
1.05	FLETE TERRESTRE				15,000.00
01.05.01	FLETE TERRESTRE	glb	1.00	15,000.00	15,000.00
COSTO DIRECTO					3,908,665.59
GASTOS GENERALES (10%CD)					390,866.56
UTILIDAD (10%CD)					390,866.56
SUB TOTAL					4,690,398.71
IGV (18%)					844,271.77
TOTAL					5,534,670.47
SUPERVISIÓN (3%CD)					117,259.97
SEGUIMIENTO Y MONITOREO (1%CD)					39,086.66
FICHA DEFINITIVA					15,000.00
PRESUPUESTO TOTAL REFERENCIAL					5,706,017.10
SON : CINCO MILLONES SETECIENTOS SEIS MIL DIECISIETE 10/100 SOLES					



9. CRONOGRAMA REFERENCIAL DE LA PROPUESTA TECNICA

ITEM	ACTIVIDAD	UND.	PLAZO DE EJECUCION				PLAZO DE EJECUCION				PLAZO DE EJECUCION				PLAZO DE EJECUCION				PLAZO DE EJECUCION			
			MES 01				MES 02				MES 03				MES 04				MES 05			
			I	II	III	IV	I	II	III	IV	I	II	III	IV	I	II	III	IV	I	II	III	IV
1.00	LIMPIEZA, DESCOLMATACIÓN Y CONSTRUCCIÓN DIQUE CON ENROCADOS, M.D. L = 1250.00 m Y M.I. L = 1230.00 M																					
1.01	OBRAS PROVISIONALES																					
01.01.01	CASETA DE GUARDIANIA Y ALMACEN	m2																				
01.01.02	CARTEL INFORMATIVO DE LA ACTIVIDAD 3.60 x 4.80 m	Und.																				
1.02	OBRAS PRELIMINARES																					
01.02.01	MOVILIZACIÓN Y DESMOVILIZACIÓN MAQUINARIA PESADA	vje																				
01.02.02	MANTENIMIENTO Y/O HABILITACIÓN DE VIAS DE ACCESO	Km																				
01.02.03	RAMPA DE INGRESO Y SALIDA A LA ZONA DE TRABAJO	m3																				
01.02.04	TRAZO Y REPLANTEO	Km																				
01.02.05	CONTROL TOPOGRAFICO	km																				
01.02.06	DESVÍO DEL RÍO	M																				
1.03	MOVIMIENTO DE TIERRAS																					
01.03.01	LIMPIEZA Y DESCOLMATACIÓN DEL CAUCE	m3																				
01.03.02	CONFORMACIÓN DE DIQUE CON MATERIAL PROPIO	m3																				
01.03.03	EXCAVACIÓN PARA UÑA DE ENROCADOS	m3																				
01.03.04	PERFILADO Y REFINE EN TALUD DE DIQUE	m2																				
01.03.05	ELIMINACIÓN DE MATERIAL EXCEDENTE	m3																				
1.04	PROTECCIÓN CON ENROCADOS																					
01.04.01	SUMINISTRO, TRANSPORTE E INSTALACION DE GEOTEXTIL NO TEJIDO	m2																				
01.04.02	SUMINISTRO, TRANSPORTE Y COLOCACION DE FILTRO DE GRAVA	m3																				
01.04.03	EXTRACCIÓN DE ROCAS	m3																				
01.04.04	SELECCIÓN Y ACOPIO DE ROCAS	m3																				
01.04.05	CARGUJO Y TRANSPORTE DE ROCAS	m3																				
01.04.06	ACOMODO DE ROCAS EN UÑA DE ENROCADOS	m3																				
01.04.07	ACOMODO DE ROCAS EN TALUD DE ENROCADOS	m3																				
1.05	FLETE TERRESTRE																					
01.05.01	FLETE TERRESTRE	glb																				

ACTIVIDADES A REALIZAR PARA EL CUMPLIMIENTO DE LA PROPUESTA TECNICA REFERENCIAL

ITEM	ACTIVIDAD	MES 01				MES 02				MES 03				MES 04				MES 05				MES 06			
		I	II	III	IV	I	II	III	IV	I	II	III	IV	I	II	III	IV	I	II	III	IV	I	II	III	IV
01.01	FORMULACION DE FICHA TECNICA																								
01.02	CONTRATACION																								
01.03	EJECUCION																								
01.04	SEGUIMIENTO																								
01.05	LIQUIDACION																								

Fecha de elaboración de la ficha: 04/03/2025

NOTA : * LA PRESENTE FICHA TECNICA ES REFERENCIAL, RESPECTO AL PRESUPUESTO, METRADOS, COSTOS UNITARIOS E INSUMOS; DEBIENDO SER LA FICHA TECNICA DEFINITIVA LA QUE ESTABLEZCA EL PRESUPUESTO DE LA ACTIVIDAD U OBRA.

* LA PROPUESTA TECNICA ES REFERENCIAL Y PUEDE VARIAR DE ACUERDO AL ESTUDIO DE LA FICHA TECNICA DEFINITIVA

PRESUPUESTO REFERENCIAL DE LA PROPUESTA TECNICA

Obra : LIMPIEZA, DESCOLMATACIÓN Y CONFORMACIÓN DE DIQUE CON ENROCADO EN LA MARGEN DERECHA E IZQUIERDA DEL RÍO AZANGARO, SECTOR CHOQUEPIÑA, DISTRITO ASILLO, PROVINCIA DE AZANGARO, DEPARTAMENTO DE PUNO.

Lugar : SECTOR CHOQUEPIÑA, DISTRITO ASILLO, PROVINCIA DE AZANGARO, DEPARTAMENTO DE PUNO.

Fecha : 04/03/2025

ITEM	DESCRIPCIÓN	UND.	METRADO	PRECIO S/.	PARCIAL S/.
01	LIMPIEZA, DESCOLMATACIÓN (L = 1250.00 m) Y CONSTRUCCIÓN DIQUE C/ENROCADO (L= 2480 M)				
01.01	OBRAS PROVISIONALES				3,184.54
01.01.01	CASETA DE GUARDIANIA Y ALMACEN	m2	15.00	93.73	1,405.95
01.01.02	CARTEL INFORMATIVO DE LA ACTIVIDAD 3.60 x 4.80 m	und	1.00	1,778.59	1,778.59
01.02	OBRAS PRELIMINARES				44,808.25
01.02.01	MOVILIZACIÓN Y DESMOVILIZACIÓN DE MAQUINARIA	vje	2.00	10,021.59	20,043.18
01.02.02	HABILITACION DE VIAS DE ACCESO	km	0.30	7,721.90	2,316.57
01.02.03	RAMPA DE INGRESO Y SALIDA A LA ZONA DE TRABAJO	m3	135.00	6.03	814.05
01.02.04	TRAZO Y REPLANTEO	KM	3.73	1,881.02	7,016.20
01.02.05	CONTROL TOPOGRAFICO	Km	3.73	2,830.63	10,558.25
01.02.05	DESVÍO DEL RÍO	m	200.00	20.30	4,060.00
01.03	MOVIMIENTO DE TIERRAS				1,351,589.75
01.03.02	LIMPIEZA Y DESCOLMATACIÓN DEL CAUCE	m3	75,000.00	7.33	549,750.00
01.03.03	CONFORMACIÓN DE DIQUE CON MATERIAL PROPIO	m3	22,320.00	7.65	170,748.00
01.03.04	EXCAVACIÓN PARA UÑA DE ENROCADO	m3	6,510.00	13.05	84,955.50
01.03.05	PERFILADO Y REFINE EN TALUD DE DIQUE	m2	13,412.65	3.95	52,979.97
01.03.06	ELIMINACIÓN DE MATERIAL EXCEDENTE	m3	34,034.25	14.49	493,156.28
01.04	PROTECCIÓN CON ENROCADO				2,494,083.04
01.04.01	GEOTEXTIL NO TEJIDO DE 400 GR/M2 (INCLUYE SUMINISTRO E INSTALACION)	m2	18,868.65	16.20	305,672.14
01.04.02	SUMINISTRO, TRANSPORTE Y COLOCACION DE FILTRO DE GRAVA	m3	1,488.00	133.25	198,276.00
01.04.03	EXTRACCIÓN DE ROCAS CON EXPLOSIVOS PARA ENROCADO	m3	12,090.00	41.00	495,690.00
01.04.04	SELECCIÓN Y ACOPIO DE ROCAS	m3	12,090.00	18.88	228,259.20
01.04.05	CARGUÍO Y TRANSPORTE DE ROCAS	m3	12,090.00	86.73	1,048,565.70
01.04.06	ACOMODO DE ROCAS EN UÑA DE ENROCADO	m3	5,208.00	21.78	113,430.24
01.04.07	ACOMODO DE ROCAS EN TALUD DE ENROCADO	m3	4,464.00	23.34	104,189.76
1.05	FLETE TERRESTRE				15,000.00
01.05.01	FLETE TERRESTRE	glb	1.00	15,000.00	15,000.00

COSTO DIRECTO	3,908,665.59
GASTOS GENERALES (10%CD)	390,866.56
UTILIDAD (10%CD)	390,866.56
SUB TOTAL	4,690,398.71
IGV (18%)	844,271.77
TOTAL	5,534,670.47
SUPERVISIÓN (3%CD)	117,259.97
SEGUIMIENTO Y MONITOREO (1%CD)	39,086.66
FICHA DEFINITIVA	15,000.00
PRESUPUESTO TOTAL REFERENCIAL	5,706,017.10

SON : CINCO MILLONES SETECIENTOS SEIS MIL DIECISIETE 10/100 SOLES

NOTA: EL PRESUPUESTO ES REFERENCIAL, DEBIENDO SER LA FICHA TECNICA DEFINITIVA LA QUE ESTABLEZCA EL PRESUPUESTO FINAL DE LA ACTIVIDAD U OBRA



PLANILLA GENERAL DE METRADOS REFERENCIAL DE LA PROPUESTA TECNICA

Obra : LIMPIEZA, DESCOLMATACIÓN Y CONFORMACIÓN DE DIQUE CON ENROCADOS EN LA MARGEN DERECHA E IZQUIERDA DEL RÍO AZANGARO, SECTOR CHOQUEPIÑA, DISTRITO ASILLO, PROVINCIA DE AZANGARO, DEPARTAMENTO DE PUNO.

Ubicación: SECTOR CHOQUEPIÑA, DISTRITO ASILLO, PROVINCIA DE AZANGARO, DEPARTAMENTO DE PUNO.

Fecha : 04/03/2025

Item	Descripción	Unid.	Nro veces	Dimensiones			Parcial	Total
				Largo	Ancho	Altura		
1.00	LIMPIEZA, DESCOLMATACIÓN (L = 1250.00 m) Y CONSTRUCCIÓN DIQUE C/ENROCADOS (L= 2480 M)							
1.01	OBRAS PROVISIONALES							
01.01.01	CASETA DE GUARDIANIA Y ALMACEN	m2	1.00	3.00	5.00		15.00	15.00
01.01.02	CARTEL INFORMATIVO DE LA ACTIVIDAD 3.60 x 4.80 m	Und.	1.00				1.00	1.00
1.02	OBRAS PRELIMINARES							
01.02.01	MOVILIZACIÓN Y DESMOVILIZACIÓN MAQUINARIA PESADA	vje	2.00				2.00	2.00
01.02.02	MANTENIMIENTO Y/O HABILITACION DE VIAS DE ACCESO	Km	1.00	0.30			0.30	0.30
01.02.03	RAMPA DE INGRESO Y SALIDA A LA ZONA DE TRABAJO	m3		15.00	3.00	3.00	135.00	135.00
01.02.04	TRAZO Y REPLANTEO	Km	1.00					3.73
	LIMPIEZA Y DESCOLMATACION		1.00	1.25				
	DIQUE ENROCADO		1.00	2.48				
01.02.05	CONTROL TOPOGRAFICO	Km	1.00					3.73
	LIMPIEZA Y DESCOLMATACION			1.25				
	DIQUE ENROCADO			2.48				
01.02.06	DESVÍO DEL RÍO	M	1.00	200.00			200.00	200.00
1.03	MOVIMIENTO DE TIERRAS							
01.03.01	LIMPIEZA Y DESCOLMATACIÓN DEL CAUCE	m3	1.00	1,250.00	120.00	0.50	75,000.00	75,000.00
01.03.02	CONFORMACIÓN DE DIQUE CON MATERIAL PROPIO	m3	1.00	2,480.00	4.50	2.00	22,320.00	22,320.00
					area			
01.03.03	EXCAVACIÓN PARA UÑA DE ENROCADOS	m3	1.00	2,480.00	2.63		6,510.00	6,510.00
01.03.04	PERFILADO Y REFINE EN TALUD DE DIQUE	m2	1.00	2,480.00		5.41	13,412.65	13,412.65
						esponj		
01.03.05	ELIMINACIÓN DE MATERIAL EXCEDENTE	m3	1.00	59,190.00		1.15	34,034.25	34,034.25
1.04	PROTECCIÓN CON ENROCADOS							
01.04.01	SUMINISTRO, TRANSPORTE E INSTALACION DE GEOTEXTIL NO TEJIDO	m2	1.00	2,480.00	7.61		18,868.65	18,868.65
01.04.02	SUMINISTRO, TRANSPORTE Y COLOCACION DE FILTRO DE GRAVA	m3	1.00	2,480.00	0.60		1,488.00	1,488.00
01.04.03	EXTRACCIÓN DE ROCAS	m3			area			12,090.00
	Extracción de rocas para talud		1.00	2,480.00	2.25		5,580.00	
	Extracción de rocas para uña		1.00	2,480.00	2.63		6,510.00	
01.04.04	SELECCIÓN Y ACOPIO DE ROCAS	m3						12,090.00
	Selección y acopio de rocas para talud		1.00	2,480.00	2.25		5,580.00	
	Selección y acopio de rocas para uña		1.00	2,480.00	2.63		6,510.00	
01.04.05	CARGUÍO Y TRANSPORTE DE ROCAS	m3						12,090.00
	Carguío y transporte de rocas para talud		1.00	2,480.00	2.25		5,580.00	
	Carguío y transporte de rocas para uña		1.00	2,480.00	2.63		6,510.00	
01.04.06	ACOMODO DE ROCAS EN UÑA DE ENROCADOS	m3						5,208.00
	Acomodo de rocas para uña de enrocado		1.00	2,480.00	2.63		5,208.00	
01.04.07	ACOMODO DE ROCAS EN TALUD DE ENROCADOS	m3						4,464.00
	Acomodo de rocas para talud de enrocado		1.00	2,480.00	2.25		4,464.00	
1.05	FLETE TERRESTRE							
01.05.01	FLETE TERRESTRE	gib	1.00				1.00	1.00

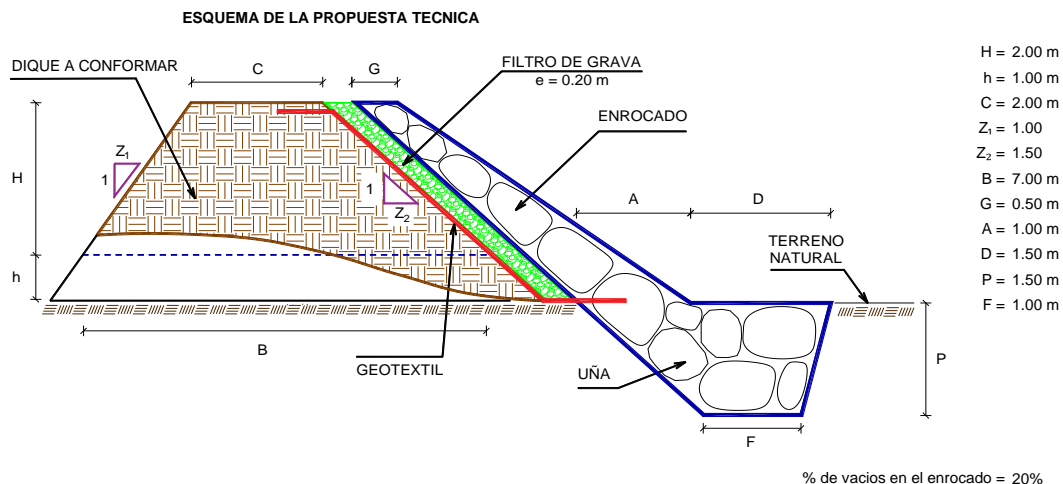

NOTA: LOS METRADOS SON REFERENCIALES, DEBIENDO SER LA FICHA TECNICA DEFINITIVA LA QUE ESTABLEZCA LOS VALORES FINALES, DE ACUERDO AL PLANTEAMIENTO ESTRUCTURAL



Ministerio
de Desarrollo Agrario
y Riego



ANALISIS DE COSTOS UNITARIOS REFERENCIAL DE LA PROPUESTA TECNICA

Obra : LIMPIEZA, DESCOLMATACIÓN Y CONFORMACIÓN DE DIQUE CON ENROCADOS EN LA MARGEN DERECHA E IZQUIERDA DEL RÍO AZANGARO, SECTOR CHOQUEPIÑA, DISTRITO ASILLO, PROVINCIA DE AZANGARO, DEPARTAMENTO DE PUNO.

Fecha: 04/03/2025

Partida	01.01	CASETA DE GUARDIANIA Y/O ALMACEN				
Rendimiento	m2/DIA	EQ. 20.0000	Costo unitario directo por : m2		93.73	
Código	Descripción Recurso	Unidad	Cuadrilla	Cantidad	Precio S/.	Parcial S/.
0101010003	OPERARIO	hh	1.0000	0.4000	28.46	11.38
0101010004	OFICIAL	hh	1.0000	0.4000	22.40	8.96
0101010005	PEON	hh	1.0000	0.4000	20.29	8.12
						28.46
02041200010005	CLAVOS PARA MADERA CON CABEZA DI kg			0.2500	7.25	1.81
0204180008	CALAMINA GALVANIZADA e=0.14 mm	m2		0.8000	9.60	7.68
0231010001	MADERA TORNILLO	p2		6.0000	7.00	42.00
02310500010007	TRIPLAY LUPUNA E= 6 mm	m2		0.7500	17.24	12.93
						64.42
0301010006	HERRAMIENTAS MANUALES	%mo		3.0000	28.46	0.85
						0.85
Partida	01.02	CARTEL DE IDENTIFICACION DE ACTIVIDAD				
Rendimiento	und/DIA	EQ. 1.0000	Costo unitario directo por : und		1,778.59	
Código	Descripción Recurso	Unidad	Cuadrilla	Cantidad	Precio S/.	Parcial S/.
0101010003	OPERARIO	hh	1.0000	8.0000	28.46	227.68
0101010005	PEON	hh	2.0000	16.0000	20.29	324.64
						552.32
02041200010009	CLAVOS PARA MADERA CON CABEZA DI kg			2.0000	7.25	14.50
0207030001	HORMIGON	m3		0.4800	40.00	19.20
0213010001	CEMENTO PORTLAND TIPO I (42.5 kg)	bol		1.2000	30.00	36.00
0231010001	MADERA TORNILLO	p2		70.0000	7.00	490.00
02901500260004	GIGANTOGRAFIA SEGUN DISEÑO	und		1.0000	650.00	650.00
						1,209.70
0301010006	HERRAMIENTAS MANUALES	%mo		3.0000	552.32	16.57
						16.57

Profesional de la ALA que
la ficha técnica re

Administrador de La
Administración Local Del Agua

Profesional Designado
Por La AAA

Director de La Autoridad
Administrativa Del Agua

Partida	02.01 MOVILIZACION Y DESMOVILIZACION DE MAQUINARIAS Y EQUIPOS					
Rendimiento	glb/DIA	EQ. 1.0000	Costo unitario directo por : glb		10,021.59	
Código	Descripción Recurso	Unidad	Cuadrilla	Cantidad	Precio S/.	Parcial S/.
0101010005	PEON	hh	6.0000	48.0000	20.29	973.92
						973.92
0301010006	HERRAMIENTAS MANUALES	%mo		3.0000	973.92	29.22
03012200010004	CAMION PLATAFORMA 4 x 6 300 HP 19 t hm		0.7500	6.0000	452.00	2,712.00
0301220011	CAMION SEMI TRAYLER 6 x4 330 HP 35 T hm		1.8750	15.0000	420.43	6,306.45
						9,047.67
Partida	02.02 HABILITACION DE CAMINO DE ACCESO					
Rendimiento	km/DIA	EQ. 0.8000	Costo unitario directo por : km		7,721.90	
Código	Descripción Recurso	Unidad	Cuadrilla	Cantidad	Precio S/.	Parcial S/.
0101010004	OFICIAL	hh	1.0000	10.0000	22.40	224.00
0101010005	PEON	hh	1.0000	10.0000	20.29	202.90
						426.90
03011800020002	TRACTOR DE ORUGAS DE 300-330 HP	hm	1.0000	10.0000	729.50	7,295.00
						7,295.00
Partida	02.03 RAMPAS DE ACCESO A LA ACTIVIDAD					
Rendimiento	m3/DIA	EQ. 1,000.0000	Costo unitario directo por : m3		6.03	
Código	Descripción Recurso	Unidad	Cuadrilla	Cantidad	Precio S/.	Parcial S/.
0101010005	PEON	hh	1.0000	0.0080	20.29	0.16
0101010010	OFICIAL (CONTROLADOR)	hh	0.1000	0.0008	22.40	0.02
						0.18
0301010006	HERRAMIENTAS MANUALES	%mo		3.0000	0.18	0.01
03011800020002	TRACTOR DE ORUGAS DE 300-330 HP	hm	1.0000	0.0080	729.50	5.84
						5.85
Partida	02.04 TRAZO Y REPLANTEO					
Rendimiento	km/DIA	EQ. 0.5000	Costo unitario directo por : km		1,881.02	
Código	Descripción Recurso	Unidad	Cuadrilla	Cantidad	Precio S/.	Parcial S/.
0101010003	OPERARIO	hh	0.1000	1.6000	28.46	45.54
0101010005	PEON	hh	0.5000	8.0000	20.29	162.32
0101030000	TOPOGRAFO	hh	1.0000	16.0000	29.42	470.72
01010300030003	AYUDANTE DE TOPOGRAFIA	hh	0.5000	8.0000	22.40	179.20
						857.78



Ministerio
de Desarrollo Agrario
y Riego



02040300010043	FIERRO 3/8"	var		0.5000	22.30	11.15
0213010001	CEMENTO PORTLAND TIPO I (42.5 kg)	bol		3.6000	30.00	108.00
02130300010003	YESO BOLSA 25 kg	bol		3.0000	20.00	60.00
0231040001	ESTACAS DE MADERA	und		50.0000	4.65	232.50
0240020001	PINTURA ESMALTE	gal		0.3500	60.17	21.06
						432.71

0301000014	MIRAS	día	2.0000	4.0000	17.36	69.44
0301000015	JALONES	día	4.0000	8.0000	14.96	119.68
0301000022	ESTACION TOTAL	he	1.0000	16.0000	23.48	375.68
0301010006	HERRAMIENTAS MANUALES	%mo		3.0000	857.78	25.73
						590.53

Partida **02.05 CONTROL TOPOGRAFICO**

Rendimiento **km/DIA** EQ. **0.2000** Costo unitario directo por : km **2,830.63**

Código	Descripción Recurso	Unidad	Cuadrilla	Cantidad	Precio S/.	Parcial S/.
0101010004	OFICIAL	hh	0.1000	4.0000	22.40	89.60
0101010005	PEON	hh	0.5000	20.0000	20.29	405.80
0101030000	TOPOGRAFO	hh	1.0000	40.0000	29.42	1,176.80
01010300030003	AYUDANTE DE TOPOGRAFIA	hh	0.2500	10.0000	22.40	224.00
						1,896.20

02130300010003	YESO BOLSA 25 kg	bol		3.0000	20.00	60.00
0231040001	ESTACAS DE MADERA	und		50.0000	4.65	232.50
0240020001	PINTURA ESMALTE	gal		0.2500	60.17	15.04
						307.54
0301000023	NIVEL TOPOGRAFICO	hm	1.0000	40.0000	14.25	570.00
0301010006	HERRAMIENTAS MANUALES	%mo		3.0000	1,896.20	56.89
						626.89

Partida **02.06 DESVIO DE CAUCE DE RIO**

Rendimiento **m/DIA** EQ. **320.0000** Costo unitario directo por : m **20.30**

Código	Descripción Recurso	Unidad	Cuadrilla	Cantidad	Precio S/.	Parcial S/.
0101010003	OPERARIO	hh	1.0000	0.0250	28.46	0.71
0101010004	OFICIAL	hh	0.5000	0.0125	22.40	0.28
0101010005	PEON	hh	2.0000	0.0500	20.29	1.01
						2.00
0301010006	HERRAMIENTAS MANUALES	%mo		3.0000	2.00	0.06
03011800020002	TRACTOR DE ORUGAS DE 300-330 HP	hm	1.0000	0.0250	729.50	18.24
						18.30

Profesional de la ALA que
la ficha técnica re

Administrador de La
Administración Local Del Agua

Profesional Designado
Por La AAA

Director de La Autoridad
Administrativa Del Agua



Ministerio
de Desarrollo Agrario
y Riego



Partida	03.01	LIMPIEZA Y DESCOLMATACIÓN DE CAUCE DE RIO				
Rendimiento	m3/DIA	EQ. 850.0000	Costo unitario directo por : m3		7.33	
Código	Descripción Recurso	Unidad	Cuadrilla	Cantidad	Precio S/.	Parcial S/.
0101010003	OPERARIO	hh	1.0000	0.0094	28.46	0.27
0101010005	PEON	hh	1.0000	0.0094	20.29	0.19
						0.46
0301010006	HERRAMIENTAS MANUALES	%mo		3.0000	0.46	0.01
03011800020002	TRACTOR DE ORUGAS DE 300-330 HP	hm	1.0000	0.0094	729.50	6.86
						6.87
Partida	03.02	CONFORMACION DE DIQUE SECO C/ MAQUINARIA CON MATERIAL PROPIO				
Rendimiento	m3/DIA	EQ. 810.0000	Costo unitario directo por : m3		7.65	
Código	Descripción Recurso	Unidad	Cuadrilla	Cantidad	Precio S/.	Parcial S/.
0101010005	PEON	hh	1.0000	0.0099	20.29	0.20
0101010010	OFICIAL (CONTROLADOR)	hh	1.0000	0.0099	22.40	0.22
						0.42
0301010006	HERRAMIENTAS MANUALES	%mo		3.0000	0.42	0.01
03011800020002	TRACTOR DE ORUGAS DE 300-330 HP	hm	1.0000	0.0099	729.50	7.22
						7.23
Partida	03.03	EXCAVACION DE UÑA PARA DIQUE				
Rendimiento	m3/DIA	EQ. 350.0000	Costo unitario directo por : m3		13.05	
Código	Descripción Recurso	Unidad	Cuadrilla	Cantidad	Precio S/.	Parcial S/.
0101010004	OFICIAL	hh	1.0000	0.0229	22.40	0.51
0101010005	PEON	hh	1.0000	0.0229	20.29	0.46
						0.97
0301010006	HERRAMIENTAS MANUALES	%mo		5.0000	0.97	0.05
03011700010007	EXCAVADORA SOBRE ORUGAS 170 - 25C	hm	1.0000	0.0229	525.13	12.03
						12.08

Profesional de la ALA que
la ficha técnica re

Administrador de La
Administración Local Del Agua

Profesional Designado
Por La AAA

Director de La Autoridad
Administrativa Del Agua



Ministerio
de Desarrollo Agrario
y Riego



Partida **03.04** **PERFILADO Y REFINE EN TALUD DE DIQUE**

Rendimiento **m2/DIA** EQ. **1,200.0000** Costo unitario directo por : m2 **3.95**

Código	Descripción Recurso	Unidad	Cuadrilla	Cantidad	Precio S/.	Parcial S/.
0101010004	OFICIAL	hh	1.0000	0.0067	22.40	0.15
0101010005	PEON	hh	2.0000	0.0133	20.29	0.27
						0.42
0301010006	HERRAMIENTAS MANUALES	%mo		3.0000	0.42	0.01
03011700010007	EXCAVADORA SOBRE ORUGAS 170 - 25C hm		1.0000	0.0067	525.13	3.52
						3.53

Partida **03.05** **ELIMINACION DE MATERIAL EXCEDENTE D=5 km**

Rendimiento **m3/DIA** EQ. **1,200.0000** Costo unitario directo por : m3 **14.49**

Código	Descripción Recurso	Unidad	Cuadrilla	Cantidad	Precio S/.	Parcial S/.
0101010005	PEON	hh	1.0000	0.0067	20.29	0.14
0101010010	OFICIAL (CONTROLADOR)	hh	0.1000	0.0007	22.40	0.02
						0.16
03011600010005	CARGADOR SOBRE LLANTAS DE 200 - 2t hm		1.0000	0.0067	399.70	2.68
0301220010	CAMION VOLQUETE 6 x 4 330HP15 M3 hm		4.0000	0.0267	436.20	11.65
						14.33

Partida **04.01** **GEOTEXTIL NO TEJIDO DE 400 GR/M2 (INCLUYE SUMINISTRO E INSTALACION)**

Rendimiento **m2/DIA** EQ. **400.0000** Costo unitario directo por : m2 **16.20**

Código	Descripción Recurso	Unidad	Cuadrilla	Cantidad	Precio S/.	Parcial S/.
0101010003	OPERARIO	hh	1.0000	0.0200	28.46	0.57
0101010004	OFICIAL	hh	1.0000	0.0200	22.40	0.45
0101010005	PEON	hh	4.0000	0.0800	20.29	1.62
						2.64
0210020009	GEOTEXTIL NO TEJIDO MACTEX MT200 m2			1.0500	12.84	13.48
						13.48
0301010006	HERRAMIENTAS MANUALES	%mo		3.0000	2.64	0.08
						0.08

Profesional de la ALA que
la ficha técnica re

Administrador de La
Administración Local Del Agua

Profesional Designado
Por La AAA

Director de La Autoridad
Administrativa Del Agua



Ministerio
de Desarrollo Agrario
y Riego



Partida **04.02 SUMINISTRO, TRANSPORTE Y COLOCACION DE FILTRO DE GRAVA**

Rendimiento **m3/DIA** EQ. **250.0000** Costo unitario directo por : m3 **133.25**

Código	Descripción Recurso	Unidad	Cuadrilla	Cantidad	Precio S/.	Parcial S/.
0101010005	PEON	hh	62.5000	2.0000	20.29	40.58
0101010010	OFICIAL (CONTROLADOR)	hh	3.1250	0.1000	22.40	2.24
						42.82
0207010012	GRAVA SELECCIONADA 2-6 MM3	m3		1.1000	76.27	83.90
						83.90
0301010006	HERRAMIENTAS MANUALES	%mo		3.0000	42.82	1.28
03011700010007	EXCAVADORA SOBRE ORUGAS 170 - 25C hm		0.3125	0.0100	525.13	5.25
						6.53

Partida **04.03 EXTRACCION DE ROCA C/EXPLOSIVOS**

Rendimiento **m3/DIA** EQ. **200.0000** Costo unitario directo por : m3 **41.00**

Código	Descripción Recurso	Unidad	Cuadrilla	Cantidad	Precio S/.	Parcial S/.
0101010007	PERFORISTA	hh	2.0000	0.0800	30.99	2.48
0101010010	OFICIAL (CONTROLADOR)	hh	1.0000	0.0400	22.40	0.90
0101010011	AYUDANTE DE PERFORISTA	hh	2.0000	0.0800	29.30	2.34
01020100000013	TECNICO (AUTORIZADO x DISCAMEC)	hh	1.0000	0.0400	30.99	1.24
						6.96
0255100001	DINAMITA AL 65%	kg		0.2500	8.08	2.02
0255100009	MECHA L DE SEGURIDAD IMPERMEABLE	m		1.0000	15.00	15.00
0255100010	FULMINANTE	und		1.0000	4.00	4.00
0290230059	BARRENO DE 7/8" x 5 HP	und		0.0170	92.00	1.56
						22.58
0301010006	HERRAMIENTAS MANUALES	%mo		5.0000	6.96	0.35
03011400020002	MARTILLO NEUMATICO DE 29 kg	hm	2.0000	0.0800	10.18	0.81
03011400060005	COMPRESORA NEUMATICA 196 HP 600 - hm		1.0000	0.0400	257.61	10.30
						11.46

Profesional de la ALA qu
la ficha técnica re

Administrador de La
Administración Local Del Agua

Profesional Designad
Por La AAA

Director de La Autoridad
Administrativa Del Agua

Partida **04.04** **SELECCION Y ACOPIO DE ROCA EN CANTERA**

Rendimiento **m3/DIA** EQ. **250.0000** Costo unitario directo por : m3 **18.88**

Código	Descripción Recurso	Unidad	Cuadrilla	Cantidad	Precio S/.	Parcial S/.
0101010004	OFICIAL	hh	1.0000	0.0320	22.40	0.72
0101010005	PEON	hh	2.0000	0.0640	20.29	1.30
						2.02
0301010006	HERRAMIENTAS MANUALES	%mo		3.0000	2.02	0.06
03011700010007	EXCAVADORA SOBRE ORUGAS 170 - 25C hm		1.0000	0.0320	525.13	16.80
						16.86

Partida **04.05** **CARGUIO Y TRANSPORTE DE ROCA DIST. 16 km**

Rendimiento **m3/DIA** EQ. **200.0000** Costo unitario directo por : m3 **86.73**

Código	Descripción Recurso	Unidad	Cuadrilla	Cantidad	Precio S/.	Parcial S/.
0101010004	OFICIAL	hh	1.0000	0.0400	22.40	0.90
						0.90
0301010006	HERRAMIENTAS MANUALES	%mo		5.0000	0.90	0.05
03011600010005	CARGADOR SOBRE LLANTAS DE 200 - 2 ^a hm		1.0000	0.0400	399.70	15.99
0301220010	CAMION VOLQUETE 6 x 4 330HP15 M3 hm		4.0000	0.1600	436.20	69.79
						85.83

Partida **04.06** **ACOMODO DE ROCA SOBRE UÑA**

Rendimiento **m3/DIA** EQ. **300.0000** Costo unitario directo por : m3 **21.78**

Código	Descripción Recurso	Unidad	Cuadrilla	Cantidad	Precio S/.	Parcial S/.
0101010005	PEON	hh	4.0000	0.1067	20.29	2.16
0101010010	OFICIAL (CONTROLADOR)	hh	1.0000	0.0267	22.40	0.60
						2.76
0301010006	HERRAMIENTAS MANUALES	%mo		3.0000	2.76	0.08
03011700010006	EXCAVADORA SOBRE ORUGAS 325 HP hm		1.0000	0.0267	709.27	18.94
						19.02



Ministerio
de Desarrollo Agrario
y Riego



Partida 04.07 ACOMODO DE ROCA SOBRE TALUD DE DIQUE

Rendimiento m3/DIA EQ. 280.0000 Costo unitario directo por : m3 23.34

Código	Descripción Recurso	Unidad	Cuadrilla	Cantidad	Precio S/.	Parcial S/.
0101010005	PEON	hh	4.0000	0.1143	20.29	2.32
0101010010	OFICIAL (CONTROLADOR)	hh	1.0000	0.0286	22.40	0.64
						2.96
0301010006	HERRAMIENTAS MANUALES	%mo		3.0000	2.96	0.09
03011700010006	EXCAVADORA SOBRE ORUGAS 325 HP	hm	1.0000	0.0286	709.27	20.29
						20.38

Partida 05.01 FLETE TERRESTRE

Rendimiento glb/DIA EQ. Costo unitario directo por : glb 15,000.00

Código	Descripción Recurso	Unidad	Cuadrilla	Cantidad	Precio S/.	Parcial S/.
0203020002	FLETE TERRESTRE	glb		1.0000	15,000.00	15,000.00
						15,000.00

NOTA: LOS ANALISIS DE COSTOS UNITARIOS SON REFERENCIALES, DEBIENDO SER LA FICHA TECNICA DEFINITIVA LA QUE DETERMINE LOS COSTOS UNITARIOS FINALES

Profesional de la ALA qu
la ficha técnica re

Administrador de La
Administración Local Del Agua

Profesional Designad
Por La AAA

Director de La Autoridad
Administrativa Del Agua



RELACION DE INSUMOS REFERENCIAL DE LA PROPUESTA TECNICA

Obra : LIMPIEZA, DESCOLMATACIÓN Y CONFORMACIÓN DE DIQUE CON ENROCADOS EN LA MARGEN DERECHA E IZQUIERDA DEL RÍO AZANGARO, SECTOR CHOQUEPIÑA, DISTRITO ASILLO, PROVINCIA DE AZANGARO, DEPARTAMENTO DE PUNO.

Lugar : SECTOR CHOQUEPIÑA, DISTRITO ASILLO, PROVINCIA DE AZANGARO, DEPARTAMENTO DE PUNO.

Código	Recurso	Unidad	Cantidad	Precio S/.	Parcial S/.
MANO DE OBRA					
0101010003	OPERARIO	hh	1,107.3410	28.46	31,514.92
0101010004	OFICIAL	hh	1,513.2168	22.40	33,896.06
0101010005	PEON	hh	8,043.1646	20.29	163,195.81
0101010007	PERFORISTA	hh	967.2000	30.99	29,973.53
0101010010	OFICIAL (CONTROLADOR)	hh	1,144.0240	22.40	25,626.14
0101010011	AYUDANTE DE PERFORISTA	hh	967.2000	29.30	28,338.96
0101030000	TOPOGRAFO	hh	208.8800	29.42	6,145.25
0101030003000	AYUDANTE DE TOPOGRAFIA	hh	67.1400	22.40	1,503.94
0102010000001	TECNICO (AUTORIZADO x DISCAMEC)	hh	483.6000	30.99	14,986.76

335,181.37

MATERIALES

0203020002	FLETE TERRESTRE	glb	1.0000	15,000.00	15,000.00
0204030001004	FIERRO 3/8"	var	1.8650	22.30	41.59
0204120001000	CLAVOS PARA MADERA CON CABEZA DE 3"	kg	3.7500	7.25	27.19
0204120001000	CLAVOS PARA MADERA CON CABEZA DE 2" A 4"	kg	2.0000	7.25	14.50
0204180008	CALAMINA GALVANIZADA e=0.14 mm	m2	12.0000	9.60	115.20
0207010012	GRAVA SELECCIONADA 2-6 MM3	m3	1,636.8000	76.27	124,838.74
0207030001	HORMIGON	m3	0.4800	40.00	19.20
0210020009	GEOTEXTIL NO TEJIDO MACTEX MT200	m2	19,812.0825	12.84	254,387.14
0213010001	CEMENTO PORTLAND TIPO I (42.5 kg)	bol	14.6280	30.00	438.84
0213030001000	YESO BOLSA 25 kg	bol	22.3800	20.00	447.60
0231010001	MADERA TORNILLO	p2	160.0000	7.00	1,120.00
0231040001	ESTACAS DE MADERA	und	373.0022	4.65	1,734.46
0231050001000	TRIPLAY LUPUNA E= 6 mm	m2	11.2500	17.24	193.95
0240020001	PINTURA ESMALTE	gal	2.2380	60.17	134.66
0255100001	DINAMITA AL 65%	kg	3,022.5000	8.08	24,421.80
0255100009	MECHA L DE SEGURIDAD IMPERMEABLE BLANCA	m	12,090.0000	15.00	181,350.00
0255100010	FULMINANTE	und	12,090.0000	4.00	48,360.00
0290150026000	GIGANTOGRAFIA SEGUN DISEÑO	und	1.0000	650.00	650.00
0290230059	BARRENO DE 7/8" x 5 HP	und	205.5300	92.00	18,908.76



RELACION DE INSUMOS REFERENCIAL DE LA PROPUESTA TECNICA

Obra : LIMPIEZA, DESCOLMATACIÓN Y CONFORMACIÓN DE DIQUE CON ENROCADOS EN LA MARGEN DERECHA E IZQUIERDA DEL RÍO AZANGARO, SECTOR CHOQUEPIÑA, DISTRITO ASILLO, PROVINCIA DE AZANGARO, DEPARTAMENTO DE PUNO.

Lugar : SECTOR CHOQUEPIÑA, DISTRITO ASILLO, PROVINCIA DE AZANGARO, DEPARTAMENTO DE PUNO.

Código	Recurso	Unidad	Cantidad	Precio S/.	Parcial S/.
					672,203.63
EQUIPOS					
0301000014	MIRAS	día	14.9200	17.36	259.01
0301000015	JALONES	día	29.8400	14.96	446.41
0301000022	ESTACION TOTAL	he	59.6800	23.48	1,401.29
0301000023	NIVEL TOPOGRAFICO	hm	149.2000	14.25	2,126.10
0301010006	HERRAMIENTAS MANUALES	%mo			12,230.09
0301140002000	MARTILLO NEUMATICO DE 29 kg	hm	967.2000	10.18	9,846.10
0301140006000	COMPRESORA NEUMATICA 196 HP 600 - 690 PCM	hm	483.6000	257.61	124,580.20
0301160001000	CARGADOR SOBRE LLANTAS DE 200 - 250 HP 4. yd3	hm	711.6295	399.70	284,438.31
0301170001000	EXCAVADORA SOBRE ORUGAS 325 HP	hm	266.7240	709.27	189,179.33
0301170001000	EXCAVADORA SOBRE ORUGAS 170 - 250 HP 1	hm	640.7038	525.13	336,452.79
0301180002000	TRACTOR DE ORUGAS DE 300-330 HP	hm	935.0480	729.50	682,117.52
0301220001000	CAMION PLATAFORMA 4 x 6 300 HP 19 tn	hm	12.0000	452.00	5,424.00
0301220010	CAMION VOLQUETE 6 x 4 330HP15 M3	hm	2,843.1145	436.20	1,240,166.54
0301220011	CAMION SEMI TRAYLER 6 x4 330 HP 35 TN	hm	30.0000	420.43	12,612.90
					2,901,280.59
Total				S/.	3,908,665.59

CRONOGRAMA REFERENCIAL DE LA PROPUESTA TECNICA

Obra:

LIMPIEZA, DESCOLMATACIÓN Y CONFORMACIÓN DE DIQUE CON ENROCADO EN LA MARGEN DERECHA E IZQUIERDA DEL RÍO AZANGARO, SECTOR CHOQUEPIÑA, DISTRITO ASILLO, PROVINCIA DE AZANGARO, DEPARTAMENTO DE PUNO.

Ubicación:

SECTOR CHOQUEPIÑA, DISTRITO ASILLO, PROVINCIA DE AZANGARO, DEPARTAMENTO DE PUNO.

Fecha:

04/03/2025

ITEM	ACTIVIDAD	UND.	PLAZO DE EJECUCION				PLAZO DE EJECUCION				PLAZO DE EJECUCION				PLAZO DE EJECUCION				PLAZO DE EJECUCION			
			MES 01				MES 02				MES 03				MES 04				MES 05			
			I	II	III	IV	I	II	III	IV	I	II	III	IV	I	II	III	IV	I	II	III	IV
1.00	LIMPIEZA, DESCOLMATACIÓN (L = 1250.00 m) Y CONSTRUCCIÓN DIQUE C/ENROCADO (L=2480 M)																					
1.01	OBRAS PROVISIONALES																					
01.01.01	CASETA DE GUARDIANA Y ALMACEN	m2																				
01.01.02	CARTEL INFORMATIVO DE LA ACTIVIDAD 3.60 x 4.80 m	Und.																				
1.02	OBRAS PRELIMINARES																					
01.02.01	MOVILIZACIÓN Y DESMOVILIZACIÓN MAQUINARIA PESADA	vje																				
01.02.02	MANTENIMIENTO Y/O HABILITACIÓN DE VÍAS DE ACCESO	Km																				
01.02.03	RAMPA DE INGRESO Y SALIDA A LA ZONA DE TRABAJO	m3																				
01.02.04	TRAZO Y REPLANTEO	Km																				
01.02.05	CONTROL TOPOGRAFICO	km																				
01.02.06	DESIVIO DEL RIO	M																				
1.03	MOVIMIENTO DE TIERRAS																					
01.03.01	LIMPIEZA Y DESCOLMATACIÓN DEL CAUCE	m3																				
01.03.02	CONFORMACIÓN DE DIQUE CON MATERIAL PROPIO	m3																				
01.03.03	EXCAVACIÓN PARA UNA DE ENROCADO	m3																				
01.03.04	PERFILADO Y REFINE EN TALUD DE DIQUE	m2																				
01.03.05	ELIMINACIÓN DE MATERIAL EXCEDENTE	m3																				
1.04	PROTECCIÓN CON ENROCADO																					
01.04.01	SUMINISTRO, TRANSPORTE E INSTALACIÓN DE GEOTEXTIL NO TEJIDO	m2																				
01.04.02	SUMINISTRO, TRANSPORTE Y COLOCACIÓN DE FILTRO DE GRAVA	m3																				
01.04.03	EXTRACCIÓN DE ROCAS	m3																				
01.04.04	SELECCIÓN Y ACOPIO DE ROCAS	m3																				
01.04.05	CARGUO Y TRANSPORTE DE ROCAS	m3																				
01.04.06	ACOMODO DE ROCAS EN UNA DE ENROCADO	m3																				
01.04.07	ACOMODO DE ROCAS EN TALUD DE ENROCADO	m3																				
1.05	FLETE TERRESTRE																					
01.05.01	FLETE TERRESTRE	glb																				

CRONOGRAMA DE ACTIVIDADES PARA EL CUMPLIMIENTO DE OBRA

OBRA: LIMPIEZA, DESCOLMATACIÓN Y CONFORMACIÓN DE DIQUE CON ENROCADO EN LA MARGEN DERECHA E IZQUIERDA DEL RÍO AZANGARO, SECTOR CHOQUEPIÑA, DISTRITO ASILLO, PROVINCIA DE AZANGARO, DEPARTAMENTO DE PUNO.

FECHA: 04/03/2025

ITEM	ACTIVIDAD	MES 01				MES 02				MES 03				MES 04				MES 05				MES 06			
		I	II	III	IV	I	II	III	IV	I	II	III	IV	I	II	III	IV	I	II	III	IV	I	II	III	IV
01.01	FORMULACION DE FICHA TECNICA																								
01.02	CONTRATACION																								
01.03	EJECUCION																								
01.04	SEGUIMIENTO																								
01.05	LIQUIDACION																								

MAQUINARIA QUE SE EMPLEARÁ EN LA ACTIVIDAD

TIEMPO A LA ACTIVIDAD = 1.00 Hr

TIEMPO A LA CANTERA = 1.50 Hr

TIPO DE MÁQUINA	CANT. (UND)	TIEMPO HORAS (IDA Y VUELTA)
VEHÍCULOS TRANSPORTABLES		
TRACTOR DE ORUGAS DE 140-160 HP	1	2.0
EXCAVADORA SOBRE ORUGAS 170-250 HP, 1.10-2.75 Yd ³	1	2.0
CAMION PLATAFORMA 4 X 2 122 HP 8 ton		3.0
VEHÍCULOS AUTO TRANSPORTABLES		
CAMION VOLQUETE DE 15 m ³	3	6.0
CAMION CISTERNA 4 X 2 (AGUA) 122 HP 2,000 gl	1	2.0
CARGADOR SOBRE LLANTAS DE 125-155 HP 3 yd ³	1	2.0